

Studio Tecnico Farfallini

06012 FRAZ. CERBARA VIA BITURGENSE N. 104
CITTA' DI CASTELLO (PG)

TEL. 075/8510263 338/8622733 333/5702727

e_mail: studiofarfallini@gmail.com

Provincia di Perugia
Comune di CITERNA

Progetto esecutivo per:

RECUPERO COMPLESSO EDILIZIO
"VOCABOLO PODERNOVO"

Proprietà: OFFICINA OPERAIA ISTITUTO BUFALINI
GIOVANNI OTTAVIO

Tav. n°4B
Annesso B'
Ampliamento abitazione
localizzato su Annesso B'

Previsioni di Progetto - Stato Sovrapposto
Piante - Prospetti - Sezioni

COMUNE DI CITERNA
Provincia di Perugia

Allegato al permesso di costruire
N. M del 19 MAG. 2016

Il Responsabile del Servizio

[Handwritten signature]

IL PROGETTISTA
E
DIRETTORE DEI LAVORI



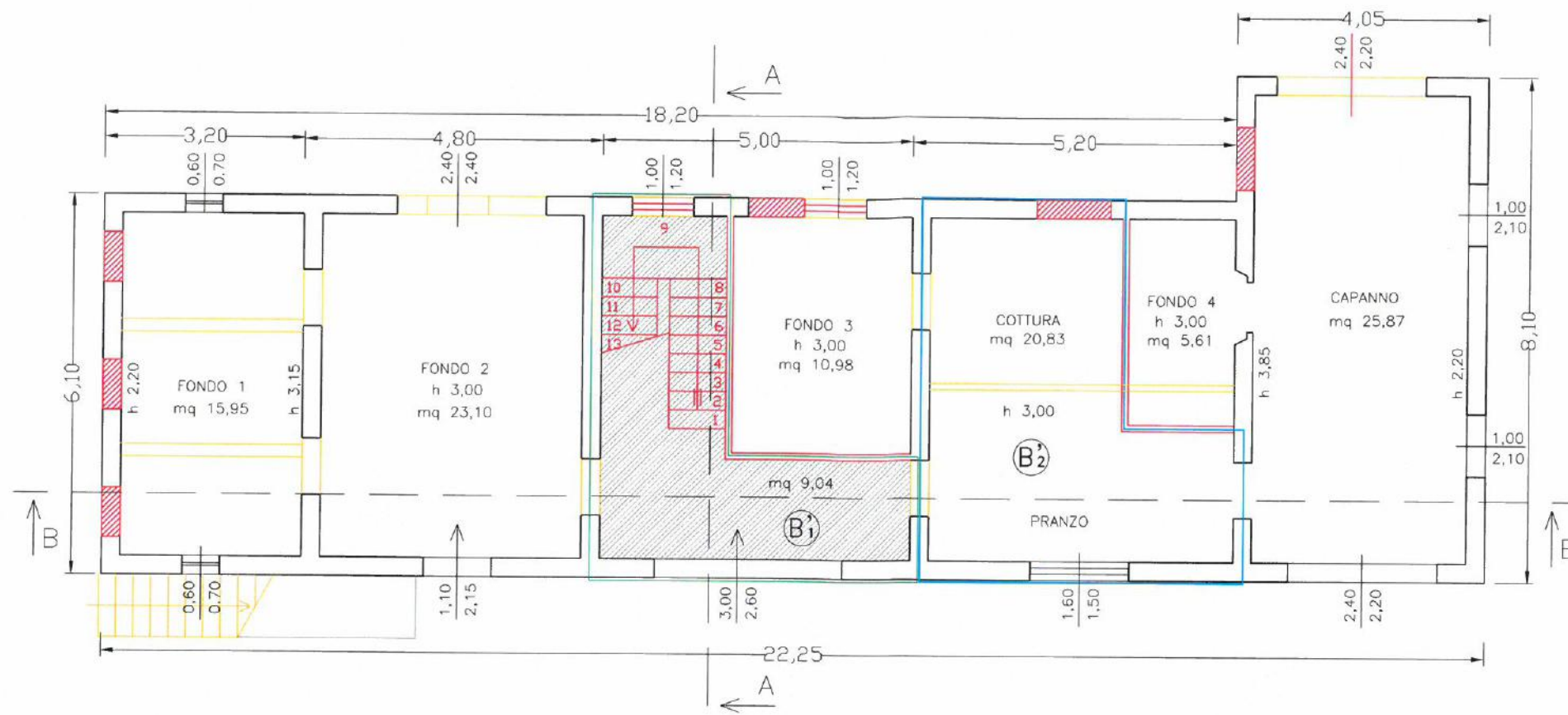

PIANTA PIANO TERRA - SCALA 1:100

— SUC RESIDENZIALE
 ■ SUC VANO SCALA P.T. mq 19,55 < mq 20,00

TOTALE SUC	
SUC P.TERRA	mq 24,95
SUC P.PRIMO	mq 74,45
	<hr/> mq 99,40

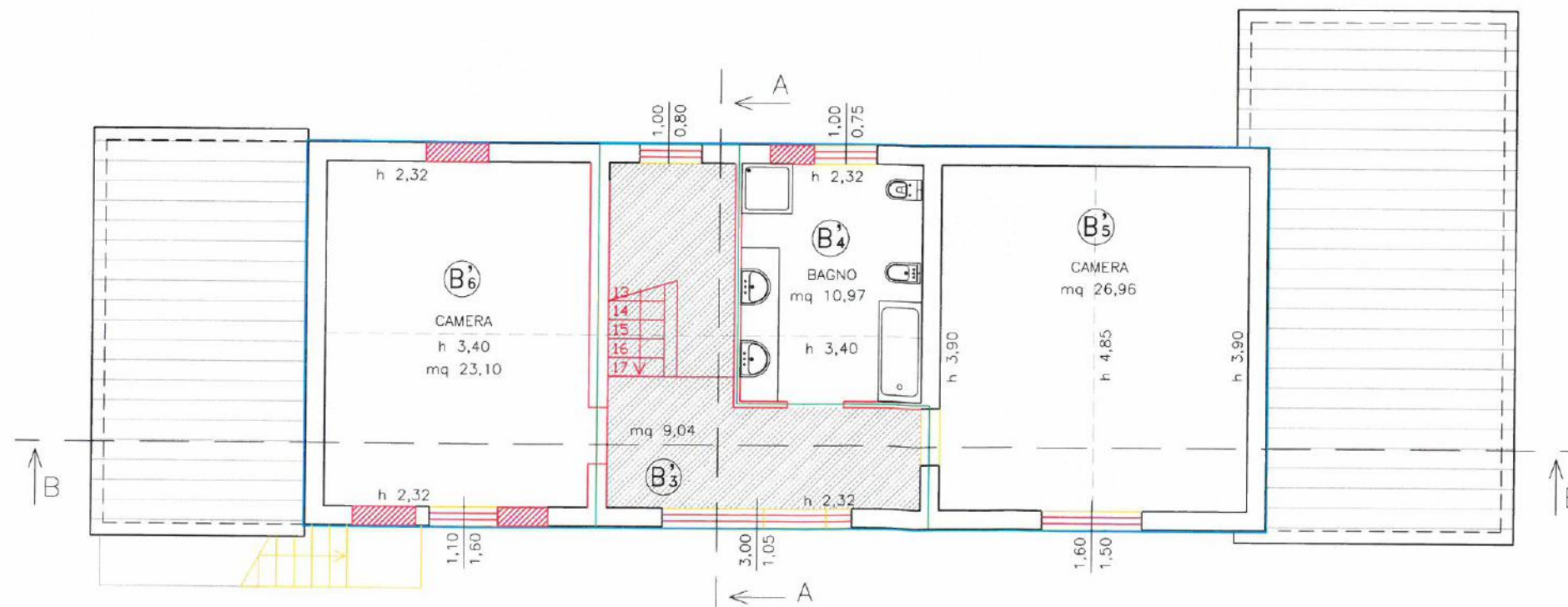

PIANTA PIANO PRIMO - SCALA 1:100

— SUC RESIDENZIALE
 ■ SUC VANO SCALA P.1. mq 19,74 < mq 20,00

Legenda	
■	nuove opere
■	demolizioni e/o rimozioni

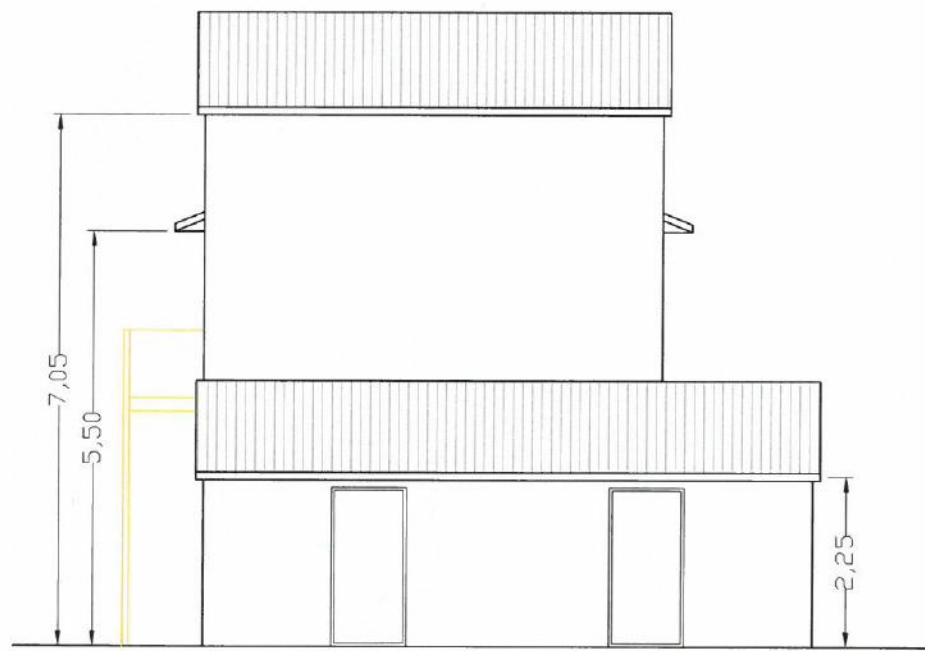

PROSPETTO SUD-EST ANNESSO B'



PROSPETTO NORD-OVEST ANNESSO B'

Legenda	
□	nuove opere
□	demolizioni e/o rimozioni

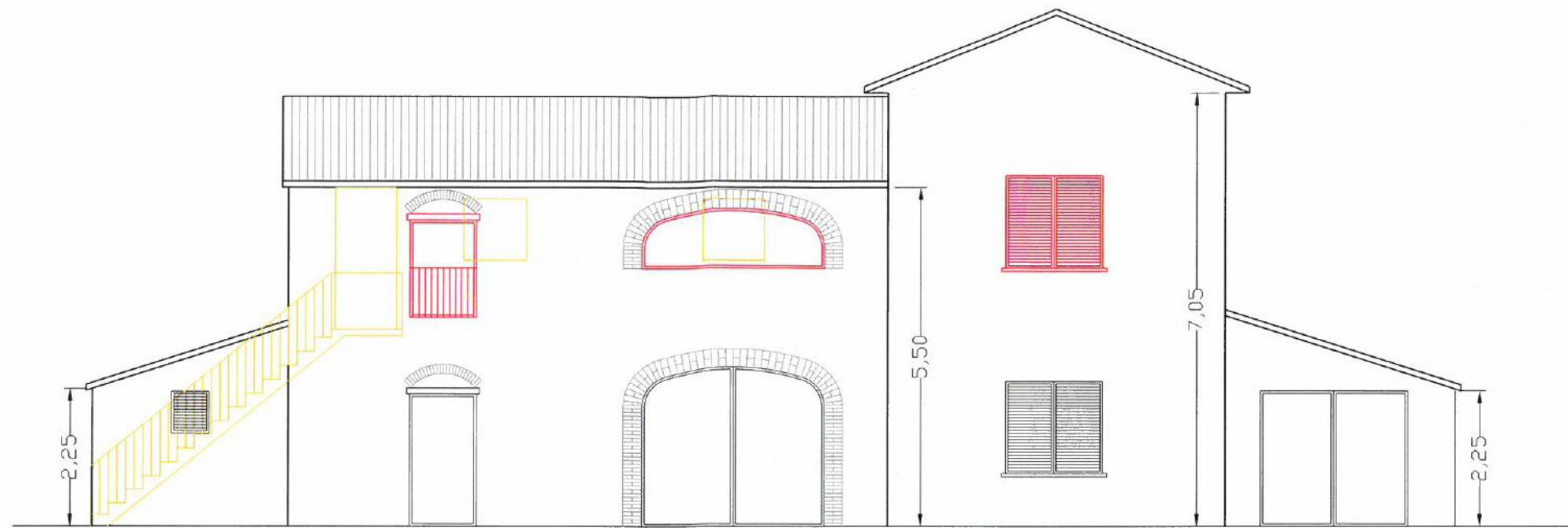

PROSPETTO SUD-OVEST ANNESSO B'



PROSPETTO NORD-EST ANNESSO B'

Legenda	
□	nuove opere
□	demolizioni e/o rimozioni

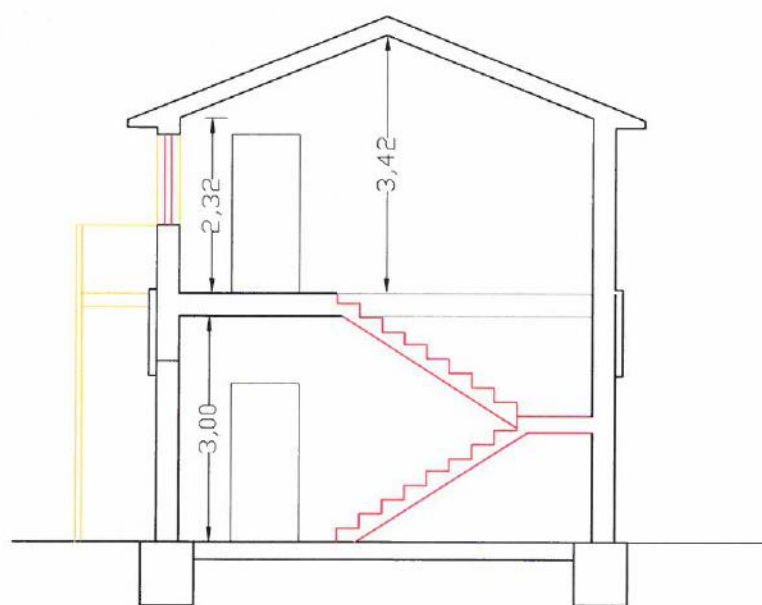

SEZIONE A-A

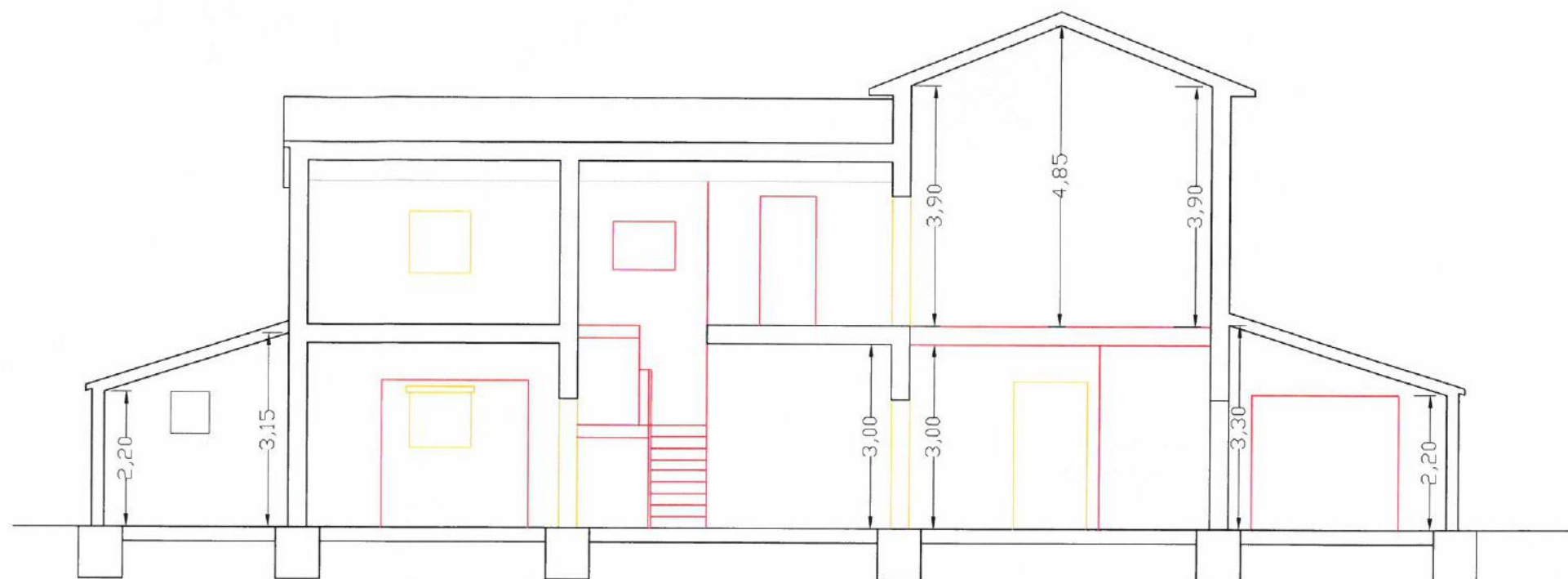

SEZIONE B-B

Legenda	
□	nuove opere
□	demolizioni e/o rimozioni